

**TUMAČ PLANSKOG ZNAKOVLJA**

POSTOJEĆE PLANIRANO

**GRANICE**

- GRANICA DRŽAVE
- GRANICA ŽUPANIJE
- GRANICA GRADA/OPĆINE

**UVJETI KORIŠTENJA**

PODRUČJA POSEBNIH UVJETA KORIŠTENJA

**PRIRODNA BAŠTINA**

- PROGRAM MEĐUNARODNIH PROJEKATA
- DRŽAVNI ZNAČAJ
- LOKALNI ZNAČAJ

**ZAŠTIĆENI DIJELOVI PRIRODE**

- POSEBNI REZERVAT botanički-B, šumske vegetacije-SV, zoološki-Z, posebni rezervat-PR
- PARK ŠUMA
- ZNAČAJNI KRAJOBRAZ
- SPOMENIK PRIRODE
- SPOMENIK PARKOVNE ARHITEKTURE
- REGIONALNI PARK MURA-DRAVA
- NATURA 2000 (SCI)
- NATURA 2000 (SPA)

**ARHEOLOŠKA BAŠTINA**

- ARHEOLOŠKI POJEDINAČNI LOKALITET

**POVLJESNA GRADITELJSKA CJELINA**

- GRADSKA NASELJA
- SEOSKA NASELJA

**POVLJESNI SKLOPI I GRADEVINA**

- CIVILNA GRADEVINA
- SAKRALNA GRADEVINA

**KRAJOBRAZ**

- OSOBITO VRIJEDAN PREDJEL-PRIMODNI KRAJOBRAZ
- OSOBITO VRIJEDAN PREDJEL-KULTIVIRANI KRAJOBRAZ
- TOČKE ZNAČAJNE ZA PANORAMSKE VRIJEDNOSTI KRAJOBRAZA

**TLO**

- PREMA SEIZMOLOŠKOJ KARTI PODRUČJE CIELE ŽUPANIJE VII STUPANJ MCS LJEŠTVICE
- SEIZMOTEKTONSKI AKTIVNO PODRUČJE
- AKTIVNO ILI MOGUĆE KLIZIŠTE ILI ODRON
- ISTRAŽNI PROSTOR MINERALNE SIROVINE
- LOVIŠTE I UZGAJALIŠTE DIVLJACI
- VAŽNIJI RASJEDI

**VODE**

- VODOZAŠTITNO PODRUČJE-I, II, III. zona zaštite, izvorište-IZ
- VODOTOK (POSTOJEĆA I PROPISANA KVALITETA VODA)
- VODONOŠNO PODRUČJE
- INUNDACIJSKI POJAS RIJEKE DRAVE

**SANACIJA**

- NAPUŠTENO EKSPLOATACIJSKO POLJE
- OŠTEĆEN PRIRODNI ILI KULTIVIRANI KRAJOBRAZ-PO-preoblikovanje, PN-prenamjena, OP-oplemenjivanje
- PODRUČJA, CJELINE I DIJELOVI UGROŽENOG OKOLIŠA vode i vodotoci III, IV, I, V. kategorije

**PODRUČJA PRIMJENE PLANSKIH MJERA ZAŠTITE**

- OBUHVAT OBVEZNE IZRADE PROSTORNOG PLANA
- ZAHVAT POTREBNE PROCJENE UTJECAJA NA OKOLIŠ
- ZAŠTITNI KORIDOR PRUGE



MJERILO 1 : 100 000

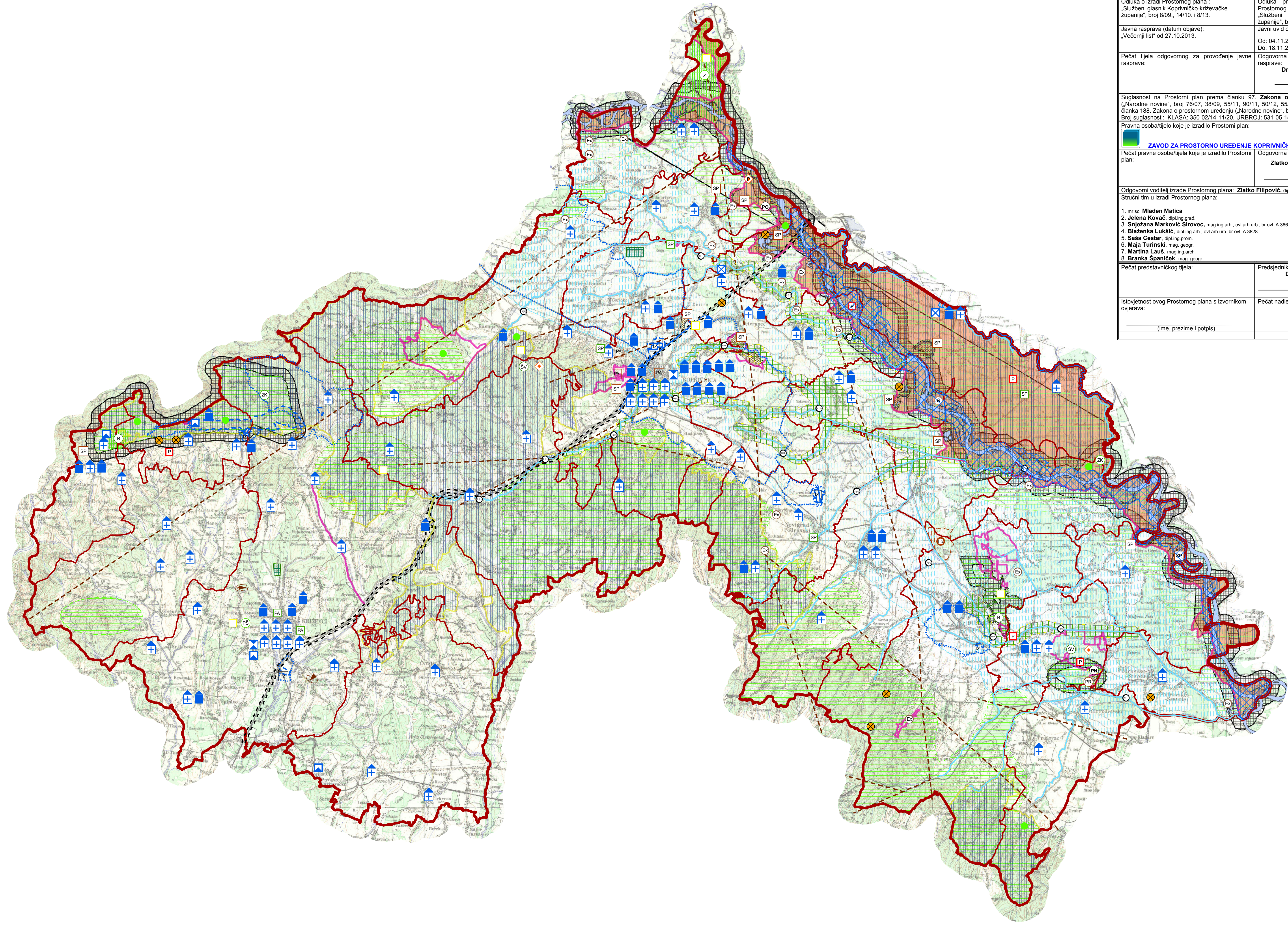
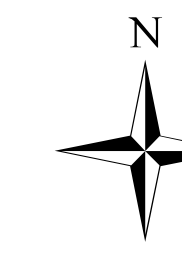

**CILJANE III. IZMJENE I DOPUNE PROSTORNOG PLANA KOPRIVNIČKO-KRIZEVAČKE ŽUPANIJE**  
**3. UVJETI KORIŠTENJA, UREĐENJA I ZAŠTITE PROSTORA**

Županija: <b>KOPRIVNIČKO-KRIZEVAČKA</b>	
Naziv Prostornog plana: <b>CILJANE III. IZMJENE I DOPUNE PROSTORNOG PLANA KOPRIVNIČKO-KRIZEVAČKE ŽUPANIJE</b>	
Naziv kartografskog prikaza: <b>IZVORNIK</b>	
Faza izrade Prostornog plana: <b>UVJETI KORIŠTENJA, UREĐENJA I ZAŠTITE PROSTORA</b>	
Broj kartografskog prikaza: <b>3.</b>	Mjerilo kartografskog prikaza: <b>1:100.000</b>
Odluka o izradi Prostornog plana (Službeni glasnik Koprivničko-krizevačke županije, broj 8/09, 14/10, 18/13)	
Odluka predstavničkog tijela o donošenju Prostornog plana (Službeni glasnik Koprivničko-krizevačke županije, broj 9/14)	
Javna rasprava (datum objave): „Večernji list“ od 27.10.2013.	
Odl. od 04.11.2013. Do: 18.11.2013.	
Pečat tijela odgovornog za provođenje javne rasprave: <b>Dražen Kozjak, dipl.ing.grad.</b>	Odgovorna osoba za provođenje javne rasprave: <b>Dražen Kozjak, dipl.ing.grad.</b>
Suglasnost na Prostorni plan prema članku 67. Zakona o prostornom uređenju i gradnji („Narodne novine“, broj 76/07, 58/09, 55/11, 50/11, 50/12, 55/12 i 60/13), a u svezi s odredbom članka 188. Zakona o prostornom uređenju („Narodne novine“, br. 153/13)	
Broj suglasnosti: <b>KLASA: 350-02/14-11/20, URBROJ: 531-05-14-2, Datum: 12.05.2014.</b>	
Prema osobama/tijelima koje je izradio Prostorni plan:	
<b>ZAVOD ZA PROSTORNO UREĐENJE KOPRIVNIČKO-KRIZEVAČKE ŽUPANIJE</b>	
Pečat pravne osobe/tijela koje je izradio Prostorni plan:	Odgovorna osoba: <b>Zlatko Filipović, dipl.ing.art., ovl.art.</b>
(ime, prezime i potpis)	
Odgovorni voditelj izrade Prostornog plana: <b>Zlatko Filipović, dipl.ing.art., ovl.art. A 3004</b>	
Stručni tim u izradi Prostornog plana: Vanjski stručni suradnici:	
1. <b>mr.sc. Mladen Matić, dipl.ing.grad.</b>	1. <b>Marina Horvat Pavlic, dipl.ing.art.</b>
2. <b>Jelena Kovač, dipl.ing.grad.</b>	2. <b>Marjan Štimac, dipl.oeo.</b>
3. <b>Snežana Marković Sirovec, mag.ing.art., ovl.art.urb., br. ovl. A 3660</b>	
4. <b>Blazinka Lušić, dipl.ing.art., ovl.art.urb., br. ovl. A 3628</b>	
5. <b>Saša Cestar, dipl.ing.prom.</b>	
6. <b>Maja Turinaki, mag.geogr.</b>	
7. <b>Martina Lauk, mag.ing.art.</b>	
8. <b>Branka Španiček, mag.geogr.</b>	
Pečat predstavničkog tijela:	Predsjednik predstavničkog tijela: <b>Damir Felak, dipl.ing.sum.</b>
(ime, prezime i potpis)	
Istovjetnost ovog Prostornog plana s izvornikom ovjerava:	Pečat nadležnog tijela:
(ime, prezime i potpis)	